

## Rahmenvertrag

zwischen der

**Sycada Deutschland GmbH**  
**Elsenheimerstr. 47**  
**D - 80687 München**

und dem

**Kreishandwerkerschaft Bielefeld**  
**Hans-Sachs-Str. 2**  
**D - 33602 Bielefeld**

Unter Berücksichtigung der Mitgliederstruktur vereinbaren die oben genannten Vertragspartner exklusiv die nachstehenden Komponentenpreise.

Für die Ausrüstung der Fahrzeuge der Mitglieder ergeben sich folgende Netto-Verkaufsdaten:

**1. m!Trace Lite (Basic) je Fahrzeugeinheit** **Euro 499,-**



Kompaktes GPS –Ortungsmodul für Fahrzeuge aller Art  
**(beinhaltet zu diesem Preis bereits die 24- monatige Nutzung des Sycada Webportals, als auch die nationalen Kommunikationskosten)**  
**(ebenfalls als mobile Version ohne Aufpreis erhältlich!)**

**2. m!Trace Pro je Fahrzeugeinheit** **Euro 599,-**



Linux- basiertes GPS-Ortungsgerät mit vielseitigen Anschluss- Möglichkeiten, wie Navigation, Auftragsbearbeitung, bzw. –übermittlung, Fahreridentifikation, Nebenantriebe, etc.  
**(beinhaltet zu diesem Preis bereits die 24- monatige Nutzung des Sycada Webportals, als auch die nationalen Kommunikationskosten)**

**3. m!Trace Mini** **Euro 549,-**



Flexible und schnelle Kommunikation für mobile Einsätze, integr. GPS/GSM-Antenne

**(beinhaltet zu diesem Preis bereits die 24- monatige Nutzung des Sycada Webportals, als auch die nationalen Kommunikationskosten).**

#### 4. m!Trace Navigate Pro

Euro 849,-



Sycada **m! Trace Pro**- Modul mit Garmin nüvi PKW-Navigationssystem und Verbindungskabel

**(beinhaltet zu diesem Preis bereits die 24- monatige Nutzung des Sycada Webportals, als auch die nationalen Kommunikationskosten)**

Zur Übermittlung der Fahrzeugdaten und Nutzung der Web- Plattform ist ein separater Vertrag notwendig. Die monatliche Gebühr (*ab dem 25. Monat*) beinhaltet bereits die GSM-Kommunikations-kosten inkl. SIM-Karte und Datenübertragung.



Mit der Track & Trace – Funktion haben Sie den Überblick über die gesamte Fahrzeugflotte mittels Positionsdaten in Echtzeit, Erfassung der Fahrtrouten, Bereichsmonitoring und Geofencing, detaillierte Berichte über Betriebsvorgänge so wie auch aktive Hinweis- und Alarmfunktion.

Portalnutzungsgebühr **m!Trace** inkl. GSM- Kommunik.

Euro 15,00

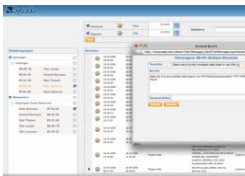

Zentralennutzer können mit Ihren Fahrern direkt von der **m!Truck**-Applikation aus kommunizieren und dies entweder mit fertigen Standardnachrichten oder über frei wählbaren Text. Nachrichten werden zu den ausgewählten LKWs und Fahrern geschickt, die ihrerseits bequem mit fertigen Standardnachrichten und manuell eingegebenen Texten von ihrem mobilen Gerät aus antworten können. Bei Erhalt eines Arbeitsauftrages kann die Navigation ohne weitere Adresseingaben des Nutzers sofort gestartet werden.

Wenn mehrere Arbeitsaufträge einem Fahrzeug zugeordnet wurden, kann die Navigationssoftware bestimmter Garmin-Geräte die optimale Fahrtroute aus den Zieladressen (Navigations-Stops) ermitteln.

Portalnutzungsgebühr **m!Trace Navigate** inkl. GSM- Kommunik.

Euro 20,00

Alle aufgeführte Preise verstehen sich zzgl. gesetzlicher MwSt.. Sollten die allgemeinen Preise für die im Rahmenvertrag genannten Produkte gesenkt werden, dann werden die RV- Preise in dem gleichen Volumen gesenkt.

**Leasing-, bzw. Finanzierungsmöglichkeiten erfragen Sie bitte bei unseren verantwortlichen Gebietsverkaufsleitern. Die Preise gelten exklusiv für die Mitgliedsunternehmen der Kreishandwerkschaft Bielefeld.**

München, den 28.09.2011

Bielefeld, den 28.09.2011

-----  
(Stempel, Unterschrift)

-----  
(Stempel, Unterschrift)

Sycada Deutschland GmbH  
Elsenheimstraße 47  
D-80687 München

Kreishandwerkschaft Bielefeld  
Hans- Sachs- Str. 2  
D-33602 Bielefeld